Bienvenue à l'Assemblée Générale 2020/2021 de PERMACULTURE 81

18 avril 2021
Lieu : Garage Associatif et Solidaire des Taillades, Albi

PERMA 81

Tel : O6 81 627 327
Email: contact@perma81.com

Siège Social
23 Boulevard Valmy 81000 Albi, France

Ouverture de l'AG de l'association Permaculture 81 - 2020 : 14h00, le 18 avril 2021

Rappel - Ethique et valeurs de la Permaculture

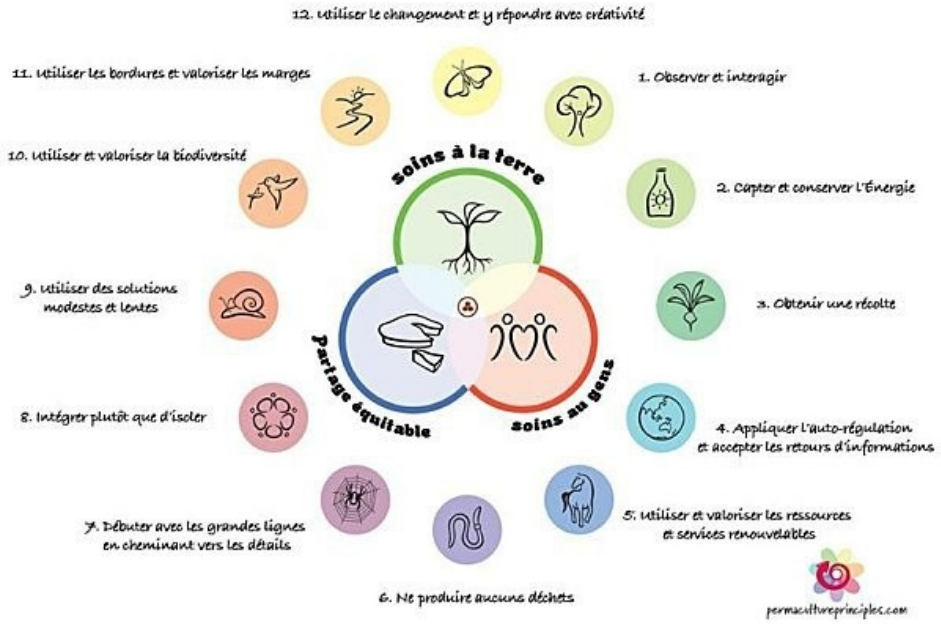

Rappel - Les domaines d'intervention (la fleur) de la Permaculture

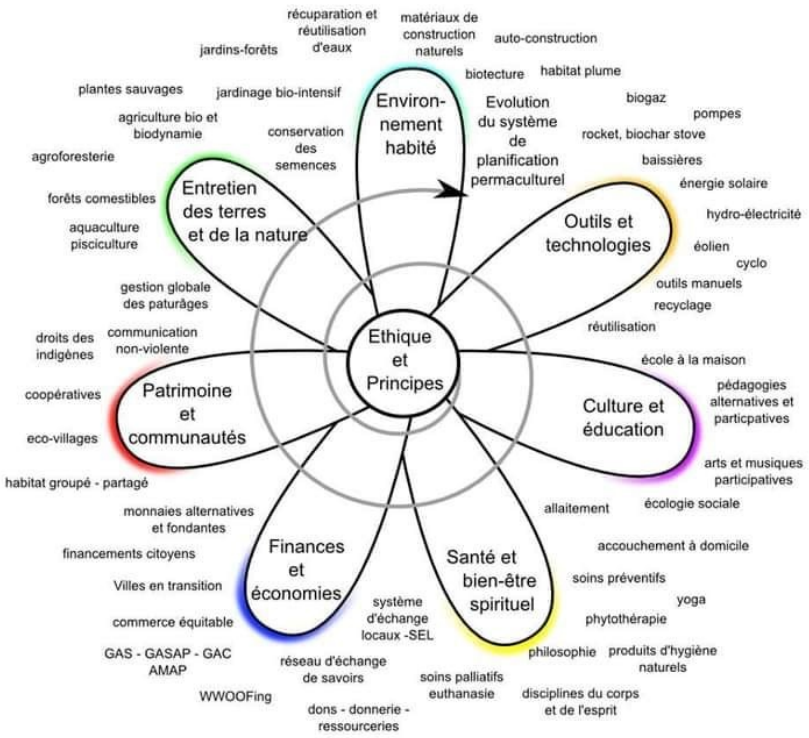

1 - BILAN MORAL

PERMA 81 a pour objet
de promouvoir, fédérer et développer
la permaculture et ses principes dans le Tarn.

L'association est née fin 2019/début 2020 de la volonté d'Arnaud, Brian, Florence, Frédérique, Jean Gabriel, Julien et Rémi. Biodiversité humaine en terme de personnalités, d'expériences, de domaines d'actions et d'engagements.
Pour retrouver les grandes lignes de l'historique, des fondements, des actions de l'association, nous renvoyons au site internet : https://perma81.com/
Aujourd'hui, Perma 81 compte environ 170 membres.
Pour adhérer : https://www.helloasso.com/associations/perma-81/adhesions/bulletin-d-adhesion

Malgré un contexte global très défavorable, cette 1ère année a été marquée par de belles rencontres et actions d'adhérents.
Le 1er semestre 2020 a été consacré à la construction de l'asso : nom, logo, statuts, charte, RI – *Merci à Perma 44 pour leur aide* – la page générale FB et groupe FB d'échange, le site internet...
Les envies des co-fondateurs se sont ensuite réunies avec celles des adhérents pour donner vie à l'asso selon des « groupes de travail » autonomes.

→ maintenir le lien à travers les rencontres

- Chez Florence et Arnaud à Cadalen – juin 2020
- Chez Julien pépinière Fruit Avenir à Guitalens – Juillet 2020
- À la Petite Foret Maraichère de Jean-Gabriel à Albi – septembre 2020
- Au Jardin d'Emerveille de Rémi à Vaour – octobre 2020
- Troc de Graines + mini conférence « graine » Olivier P - Garage Solidaire Albi – février 2021

→ faire connaître les lieux et partager les savoir faire à travers la visite chez des acteurs permacoles de notre territoire (contribuer au référencement des lieux)

Karmaterre au Ségur 81 – Août 2020
Chouette de Vie à Cazes Mondenard 82 – Août 2020
Andy et Jessie Darlington à Rennes les Bains 11 – Sept 2020
Jardins de la Célarié chez Olvier Poux à Mouziès Teulet 81 – Oct 2020
Jardins d'Autanel chez Etienne et Nelly à Puycalvel 81 – Nov 2020
Elevage d'alpagas chez Audrey et Cédric, Soual 81 – Jan 2021
Habitat Participatif le Lauzié à Teillet 81 – Jan 2021

→ créer localement de l'entraide et de l'échange hors € avec le SEL

Le SEL a été réfléchi et testé pendant l'automne 2020. Il a été lancé en janvier 2021 avec 3 visio formations. Depuis, une vidéo support a été créée pour accompagner et former les nouveaux. Le « SAV » en direct fonctionne aussi ! Depuis février, près de 2000 pétales (unité de notre SEL Perma 81) ont été échangés, une trentaine de sélistes sont inscrits.

→ Achats groupés : partager et faire profiter de produits alimentaires ou non, de bons plans…

Miel local bio – juin 2020
Sucre bio par sacs de 25 kg – juin 2020
Commande alimentaire Kéramis, produits bio de conservation – automne 2020
Graines alimentaires locales bio + graines pour les poules – décembre 2020
Commande d'oyas, artisan portugais – janvier 2021
Commande de pâtes tarnaises bio – avril 2021

→ sensibiliser aux enjeux climatiques, être acteur quotidien des changements

En mars 2021, 1er après midi Fresque du Climat et Inventons Nos Vies Bas Carbone. Peu de présence adulte… mais les 2 enfants présents ont proposé cette formation à leur prof dans leurs collèges respectifs.

→ promouvoir les solutions low tech

Un groupe low tech a commencé à se former, un questionnaire a été envoyé aux adhérents. Des envies se sont exprimées, telles que : séchoir solaire, marmite norvégienne, rocket stove…

→ Groupe Numérique et Communication

Site internet : https://perma81.com évolue et est alimenté au fil du temps.
…/…
Les évènements et actions de Perma 81 sont aussi relayés sur **la page FB**.
L**e groupe FB Partages et Echanges** est vivant. Toutefois, nous avons opté lors du dernier CA de passer à la validation des annonces pour éviter les articles trop généraux, commerciaux ou répétitifs pour favoriser les retours et partages d'expériences persos, les articles locaux… recentrer la pertinence des annonces pour ne pas faire doublon avec le groupe « Tarn Permaculture et Autonomie Énergétique » ou avec le SEL Perma 81.

→ Les RNP (Rencontres Nationales de Permaculture)

Perma 81 a commencé à travailler en 2020 avec l'asso Brin de Paille (asso nationale de promotion de la permaculture) à l'organisation des RNP à Graulhet à la Bousquétarié. Projet annulé et reporté en… 2021. Nous avons voulu être optimistes, à nouveau travailler avec Brin de Paille sur cette rencontre, faire le nécessaire pour que les dossiers soient conformes aux attentes de la Mairie et la Préfecture. Mais… nous avons appris il y a quelques jours que Brin de Paille ne se joindra pas à nous cette année non plus. Organisons nous un moindre événement ? Ou pas ? Affaire à suivre...

→ Bonus !

- rencontre à la demande de personnes issues du groupe FB **La Collapso heureuse** – octobre 2020

- **bel article d'Emilie Lauria dans la Dépêche – 22 février 2021** _ https://www.ladepeche.fr/2021/02/22/pour-lassociation-perma-81-le-lien-est-plus-fort-que-le-bien-9387040.php?fbclid=IwAR0OBszEP44sI-wdFcBmp5UarsYWhuXLKg6xyoyIJQE9L1gozmWYeTZszrk

- surplus du Troc de Graines distribué lors de l'**inauguration de la grainothèque de la médiathèque de Gaillac** – mars 2021

- rapprochement avec **Albi en Transition** et accord pour une co-adhésion – mars 2021

Agissons
Ensemble
Localement
Dès maintenant !

LES GROUPES DE TRAVAIL
(autonomes avec 1 référent minimum + 1 personne issue de la Coordination)

Pour rejoindre un groupe, s'adresser aux personnes référentes dont les noms sont en gras.

Semences et plants : **Florence** + Fred R, Anne, Léa, Adeline, Renaud
Low Tech : **Gil** *+* Arnaud, Tristan
Achats groupés : Florence et Fred M *+* Fred R
SEL : Pierre-Antoine + Arnaud, Thierry, Fred M
Climat : Pierre-Antoine et Florence
RNP : Florence, Arnaud, Fred M *+* Pierre-Antoine, Julien
(+ Florent et Valérian chez Brin de Paille)
Correspondants locaux Tarn Brin de Paille : Florence et Arnaud
Visites de lieux : Florence, Fred M + tout le monde !
Numérique : Arnaud + Renaud, Ben, Gil
et **communication**
Site internet : *Arnaud – remontée des infos, actualisations*
Rédactionnel et visuels communication : *Florence et Fred M. E*n concertation avec Arnaud, les membres des groupes et la coordination au besoin

Projets 2021

- Événements : continuer les rencontres « mensuelles ».
Participation à Fête de la Transition et la Fête des associations (Albi en septembre, en lien avec Albi en Transition), autres fêtes ou sollicitations…
- **SEL** : Valoriser, améliorer et promouvoir ce service, ers retours → points positifs / négatifs
- Visites de lieux :
- **Achats groupés** alimentaires ou non : poursuivre et inciter à partager les bons plans
- **Organisation des RNP**, ou à défaut une « RAP 81 » (Rencontre Annuelle Perma 81)
- **Climat** : poursuivre les fresques du climat et INVBC auprès de nos membres, dans les écoles, proposer auprès des élus
- **Numérique** : continuer à « dégoogleliser» nos outils internes, création de l'agenda partagé, envisager la mise en ligne des CA, ajouter du contenu (achats groupés, actions plus confidentielles comme la fresque du climat, l'inauguration de la grainothèque de Gaillac...)
- **Semences et plants**
- Low Tech : soutien et appui auprès de Gil pour continuer à faire vivre ce groupe
- **Vadrouilles Plantes Sauvages** – évoqué avec Anne G

2 - BILAN FINANCIER

ACTIF	Exercice 2020			PASSIF	Exercice 2020
	Valeur brute	Amortissement / Provision	Valeur Nette		
ACTIF IMMOBILISE	**-**	**-**	**-**	**Fonds associatifs**	**0**
Immobilisations					
				Réserves de trésorerie	
				Résultat de l'exercice	**2269,4**
ACTIF CIRCULANT	**-**		**2 269,40**	**DETTES**	**0,00**
Créances à recevoir	-	-	-	Dettes Fournisseurs	-
Produits à recevoir	-		-	Dettes Autres	-
Subventions à recevoir	-		-	Emprunt	
				Régularisations	**0,00**
				Produits constatés exercice précédent	
BANQUE Solde compte Crédit Mutuel	-		-	Produits constatés exercice suivant	
	-		-		
TOTAL ACTIF	**0,00**	**0,00**	**2 269,40**	**TOTAL PASSIF**	**2 269,40**

3 – RENOUVELLEMENT ET ÉLECTION DU BUREAU :

Sur les 7 personnes de la coordination (co-fondateurs), 3 sont impliquées au quotidien depuis 1 an. 4 sont peu ou pas disponibles.
Pour que le noyau dur reste vivant, dynamique, cohérent, pour assurer aussi le travail administratif, Coordination / Bureau / C A ont besoin de personnes ressources en soutien.

Florence – OK pour rester,mais OK aussi pour laisser la place si nécessaire.
Arnaud – OK pour rester, mais OK aussi pour laisser la place si nécessaire.
Frédérique – OK pour rester, mais OK pour laisser la place si nécessaire. Attention à la représentativité hommes / femmes + concorder avec les statuts (1 CA tous les 2 mois + implication vie de l'asso).
Rémi - demande à rester même s'il considère qu'il n'aura pas plus de temps pour l'asso.
Julien - OK pour laisser sa place sur le CA car n'aura pas plus de temps pour l'asso.
Jean Gabriel - OK pour laisser sa place sur le CA car n'aura pas plus de temps pour l'asso.
Brian - souhaite rester notre parrain mais laisse sa place avec plaisir à quelqu'un de plus actif si nécessaire au CA

Récapitulatif des voix exprimées à l'AG de Perma 81 (année 2020) pour l'approbation du bilan 2020 et l'élection du nouveau CA de Perma 81

Nombre d'adhérents	173
Nombre d'absents	145
Nombre de présents	28
Nombre de pouvoirs	4
Nombre de votants	32
Quantum à réunir (10%)	18
Validité du vote	Oui

Votation des bilans	Nbr de voix Contre	Nbr d'Abstention	Nbr de voix Pour
Bilan Moral	0	0	32
Bilan Financier	0	0	32
Bilan Prévisionnel	0	0	32

Élection du nouveau CA		Nbr de voix Contre	Nbr d'Abstention	Nbr de voix Pour
Frédérique Morin	Restant	0	0	32
Florence Cache	Restant	0	0	32
Arnaud Cache	Restant	0	0	32
Rémi Kulik	Restant	0	0	32
Anne Goujon	Entrant	0	0	32
Frédéric Rouanet	Entrant	0	0	32
Laurence Hernalsteens	Entrant	0	0	32
Adeline Dotigny	Entrant	0	0	32
Brian Ejarque	Sortant	0	0	32
Julien Oziol	Sortant	0	0	32
J-G Pelissou	Sortant	0	0	32

Clôture de l'AG de l'association Permaculture 81 - 2020 : 16h15, le 18 Avril 2021.